# Incline Board Multi

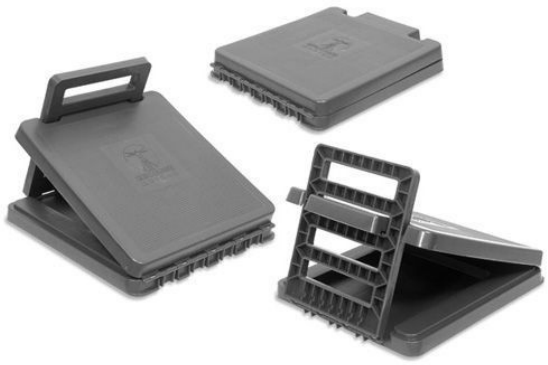

Découvrez notre **Planche d'Inclinaison Multifonctionnelle**, un outil polyvalent pour la proprioception et la rééducation. Sa surface antidérapante assure **stabilité** et **sécurité**, tandis que son inclinaison ajustable permet une variété d'exercices pour renforcer les muscles et améliorer l'équilibre.

Référence 238941
EAN13 : -
CUP : -

**Galerie de produits :**



L’incline Board est un moyen formidable d’étirer les muscles.

Etirement des triceps pour les sportifs.

Etirement des muscles supérieurs de la jambe.

Travail de la colonne vertébrale.

CONTACTEZ-NOUS !
02 48 23 61 61
contact@kine-stock.com
www.kine-stock.com

Incline Board Multi : 10° / 15° / 25°

Dimensions : 35 x 35 cm

## caractéristiques du produit :

Composition: nc
Poids: nc
Dimensions: nc
Garantie: nc
Video: nc
Propriétés: nc
Longueur: nc
Largeur: nc
Hauteur: nc
Charge max: nc
Fréquence d'utilisation: nc
Poids max: nc
Pliant: nc
Inclinaison: nc
Contenu: nc
Diamètre: nc
Epaisseur: nc
Matière: nc
Poids d'entraînement max: nc
Densité: nc

**Attributs du produit :**

CONTACTEZ-NOUS !
02 48 23 61 61
contact@kine-stock.com
www.kine-stock.com